

MMA

ZONEAMENTO AMBIENTAL DA APA CARSTE DE LAGOA SANTA

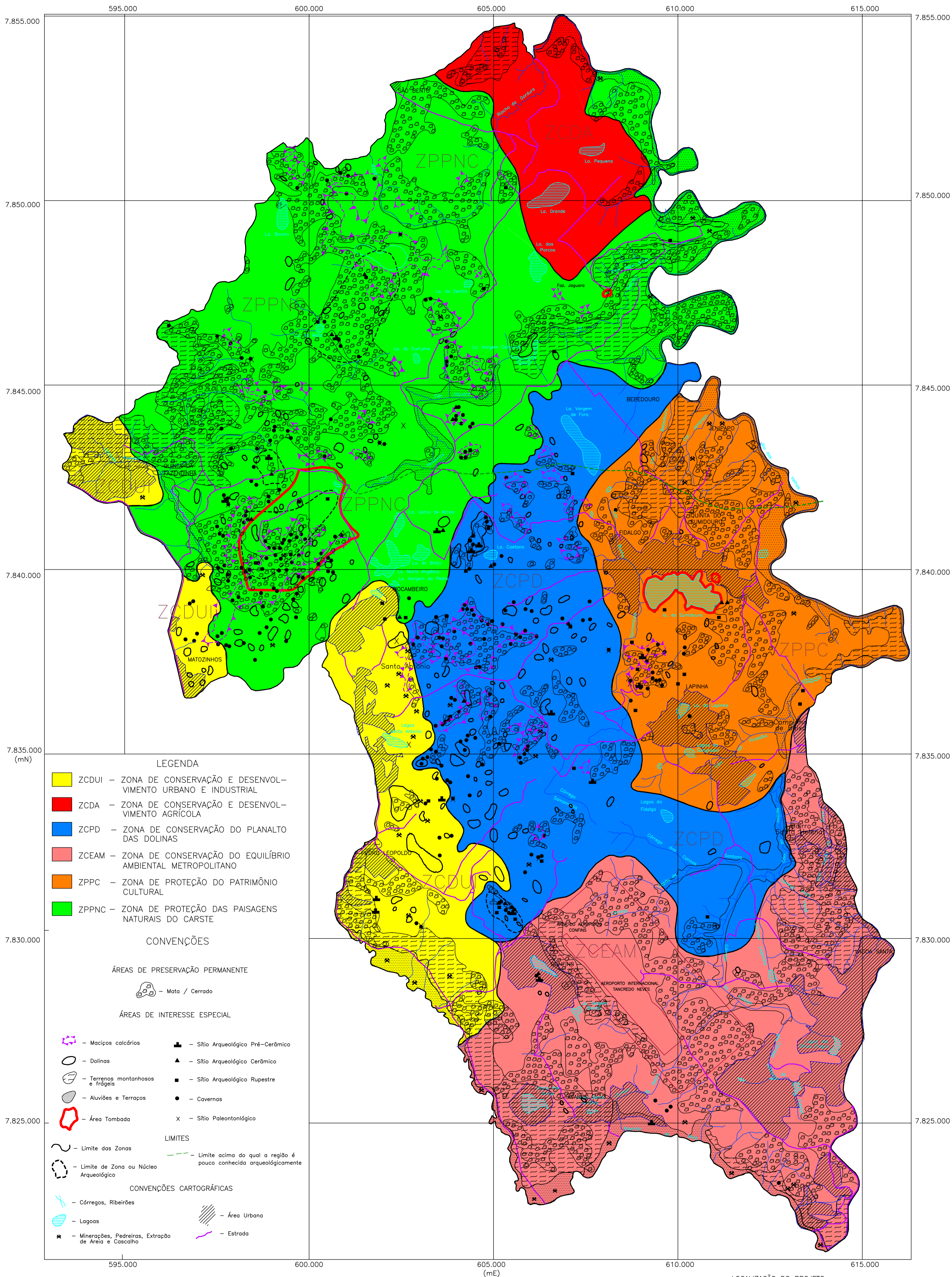

Programa GATE – Informações para a Gestão e Administração Territorial, sob a coordenação geral de César Roberto da Silva, executado pela Companhia de Pesquisa de Recursos Minerais – CPRM para o Instituto Brasileiro do Meio Ambiente e Recursos Renováveis – IBAMA
 Projeto Zoneamento Ambiental da APA Carste de Lagoa Santa MG, executado pela Superintendência Regional de Belo Horizonte.
 – Gerência: Gerência de Hidrologia e Gestão Territorial – GEHTE: Fernando Antonio de Oliveira;
 – Supervisão: Geólogo Hélio A. de Sousa e Joyme A.L. Cabral;
 – Edição: Gerência de Relações Institucionais e Desenvolvimento – GERIDE: Nelson Baptista de O. R. Costa.

Base cartográfica gerada a partir da digitalização das folhas SE.23-Z-C-II, Sete Lagoas, 1ª edição; SE.23-Z-C-III, Baldim, 1ª edição, 1977; SE.23-Z-C-VI, Lagoa Santa, 1ª reimpressão, 1976 e SE.23-Z-C-V, Pedro Leopoldo, 1ª edição, 1976, todas do IBGE.

Atualização executada pela geógrafa Rosângela G. Bastos de Souza, baseada em ortofotos de 1990, escala 1:10.000 e em dados de campo fornecidos pelas equipes técnicas do CETEC e CPRM.

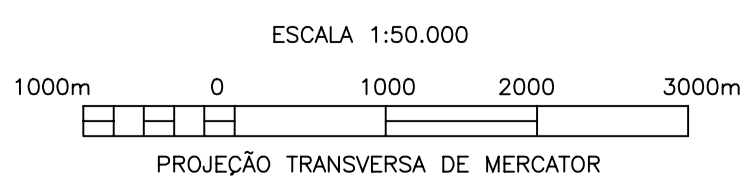

1.997

LOCALIZAÇÃO DO PROJETO

