

BOTUMIRIM - MG

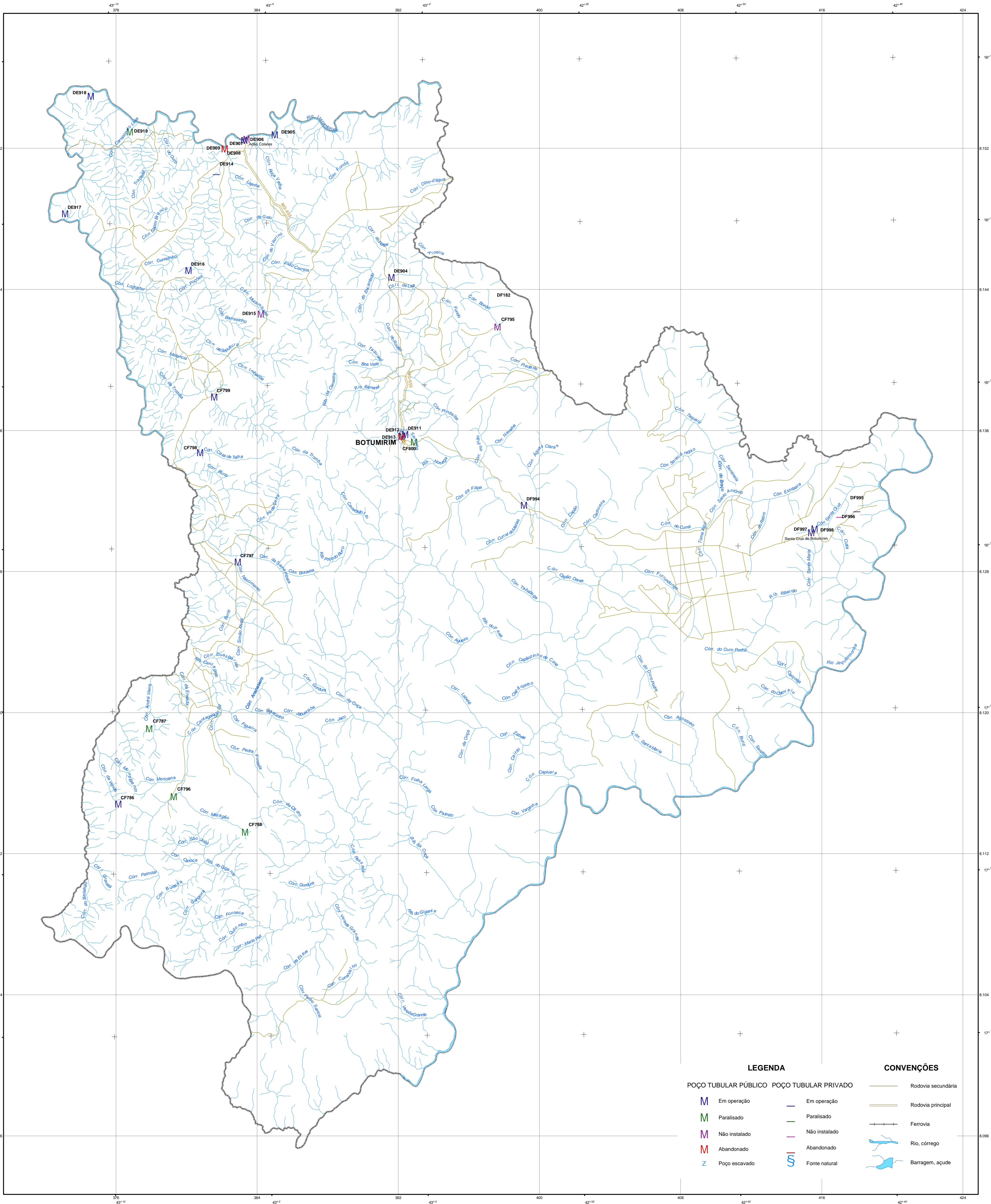

LEGENDA		CONVENÇÕES
M Em operação	E Em operação	Rodovia secundária
P Paralisado	P Paralisado	Rodovia principal
N Não instalado	N Não instalado	Ferrovia
A Abandonado	A Abandonado	Rio, córrego
Z Poço escavado	S Fonte natural	Barragem, açude

Chefe de Equipe: Eng. De Minas Reynaldo M. D. Alves de Brito
Recensadores: Aécio Falleri Suarez
Maurício Vieira Reis
Adriana de Jesus Felipe

O Projeto Cadastro de Fontes de Abastecimento por Águas Subterrâneas, na base do rio Jequinhonha, foi executado pela CPRM - Serviço Geológico do Brasil, sob a coordenação da Divisão de Hidrogeologia e Exploração - DHEXP do Departamento de Hidrologia - DEHIDRUJ, na Superintendência Regional de Belo Horizonte - SUREGIBH.

Base planimétrica extraída do Banco de Dados do Sistema GEOMAS, 1980 da Cia. De Processamento de Dados do Estado de Minas Gerais - PROCEDGE. Dados Temáticos inseridos com base em informações fornecidas pela equipe técnica do Projeto.
Base planimétrica preparada na GERTECPRM/BH, pela geodesta Rosângela G. Bastos de Souza e pelos desenhos cartográficos Elizabeth de Almeida Cadete Costa, Márcio Ferreira Augusto e Terézinha Igaciá de Carvalho. Edição cartográfica executada na GERTECPRM/BH, pelo geólogo Nelson Batista de O. R. Costa e pela geodesta Graziela da Silva Rocha Oliveira.

ESCALA 1:100.000
PROJEÇÃO TRANSVERSA DE MERCATOR
DATUM HORIZONTAL: SAD-69
Origem da quilometragem TM: Equador e Meridiano 42° W. Gr.,
acrescidas as constantes: 10.000km e 500km, respectivamente.
A CPRM agradece a gentileza de comunicação de falhas
ou omissões verificadas nesta Folha.

2004

LOCALIZAÇÃO DO MUNICÍPIO

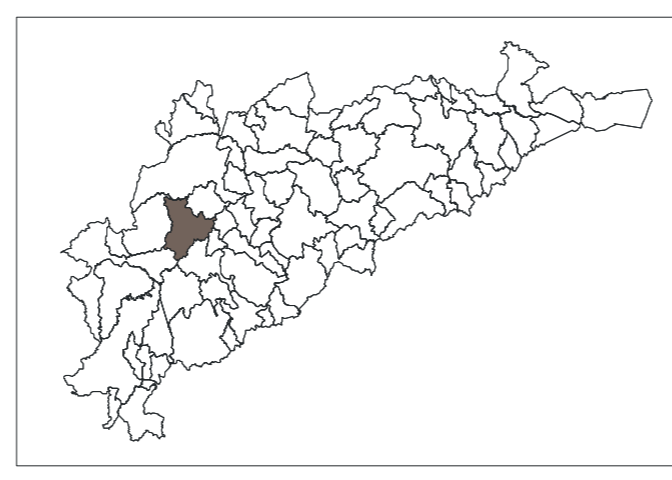

LOCALIZAÇÃO DO PROJETO

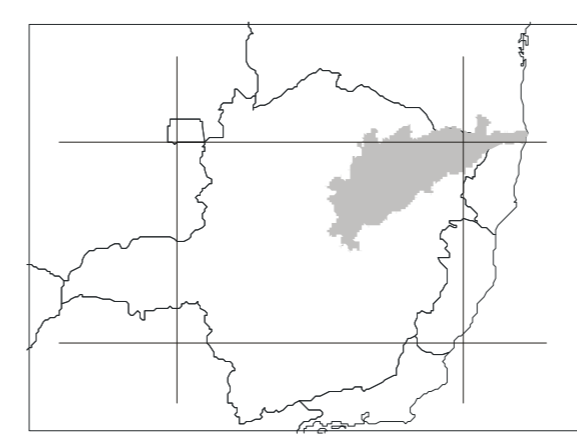

MAPA DE PONTOS D'ÁGUA

BOTUMIRIM - MG



Secretaria de Geologia, Mineração e Transformação Mineral | Ministério de Minas e Energia | Ministério de Meio Ambiente

