

RIACHO DOS MACHADOS - MG

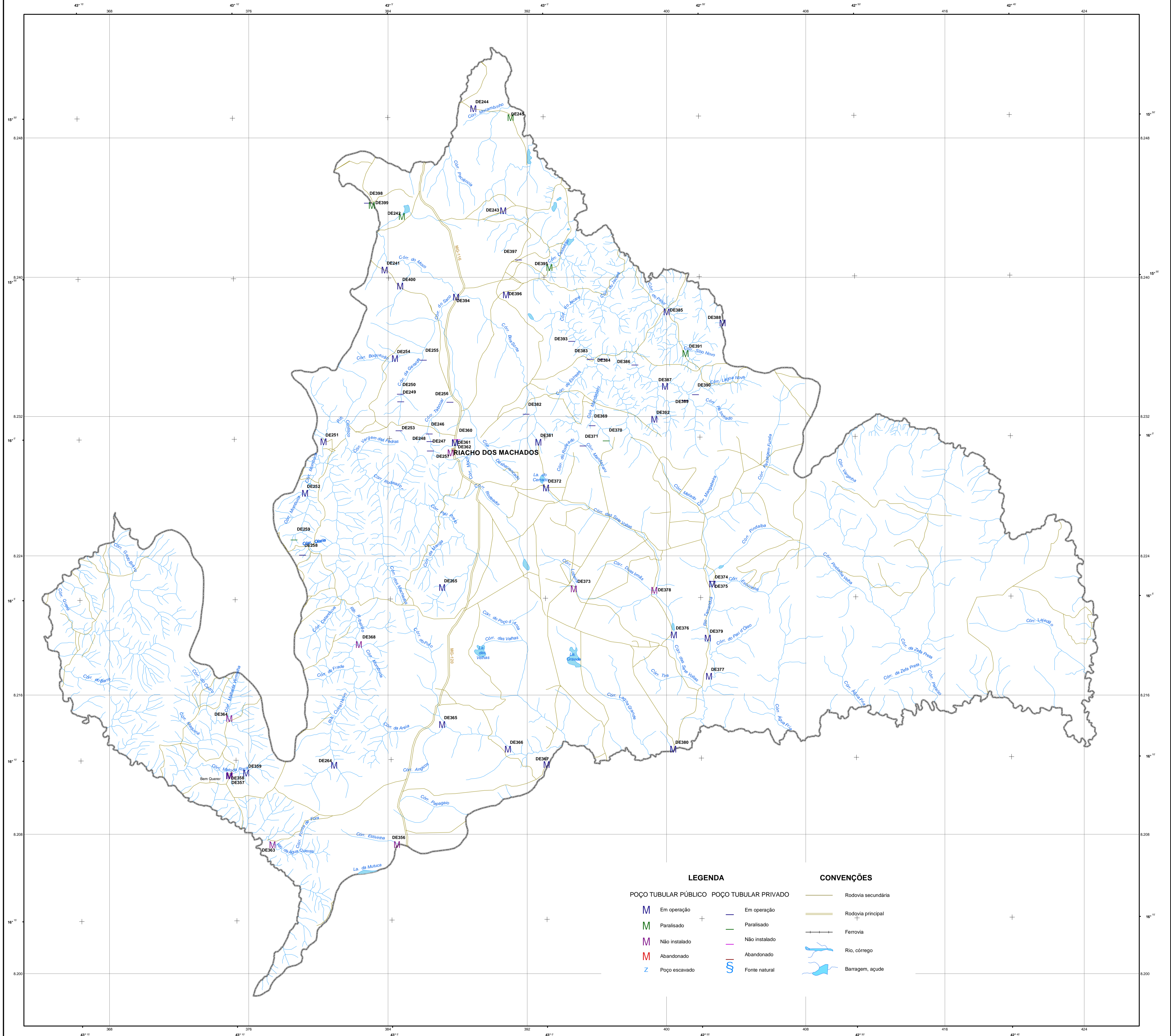

Chefe de Equipe: Geólogo Ely Soares de Oliveira
Recenseadores: Fábio Kutz Santos Faria
Ângela Aparecida Pozzatti

O Projeto Cadastro de Fontes de Abastecimento por Águas Subterrâneas, no âmbito do Jequinhonha, foi executado pela CPRM - Serviço Geológico do Brasil, sob a coordenação da Divisão de Hidrogeologia e Exploração - DHEXP do Departamento de Hidrologia - DEHIDRU, na Superintendência Regional de Belo Horizonte - SUREGBH.

Base planimétrica extraída do Banco de Dados do Sistema GEOMINAS, 1999 da Cia. De Processamento de Dados do Estado de Minas Gerais - PROCDEGE. Dados Temáticos inseridos com base em informações fornecidas pelo respectivo técnico do Projeto.

Base planimétrica preparada na GERDE/CPRM/BH, pela geógrafa Rosângela G. Bastos de Sousa e pelas desenhistas cartográficas Elizabeth de Almeida Castro Costa, Márcia Ferreira Augusto e Tereza Igilda de Carvalho. Laboreio cartográfico executado na GERDE/CPRM/BH, pela geóloga Nelson Baptista de O. R. Costa e pela geógrafa Graziela da Silva Rocha Oliveira.

LOCALIZAÇÃO DO MUNICÍPIO

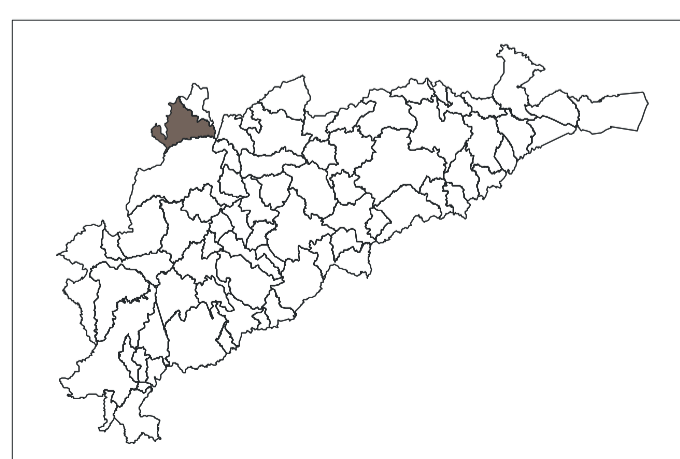

LOCALIZAÇÃO DO PROJETO

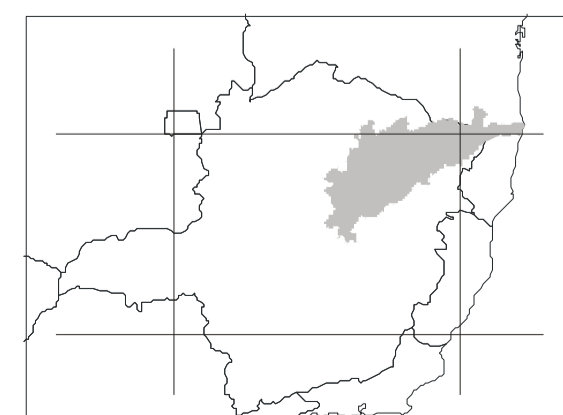

ESCALA 1:100.000

0 1 2 3 4 5 6 km

PROJEÇÃO TRANSVERSA DE MERCATOR
DATUM HORIZONTAL: SAD-69

Origem da quilometragem TM: Equador e Meridiano 42° W. Gr., acrescidas as constantes: 10.000km e 500km, respectivamente.

A CPRM agradece a gentileza de comunicação de falhas ou omissões verificadas nesta Folha.

2004

MAPA DE PONTOS D'ÁGUA
RIACHO DOS MACHADOS - MG

