

SANTA CRUZ DE SALINAS - MG

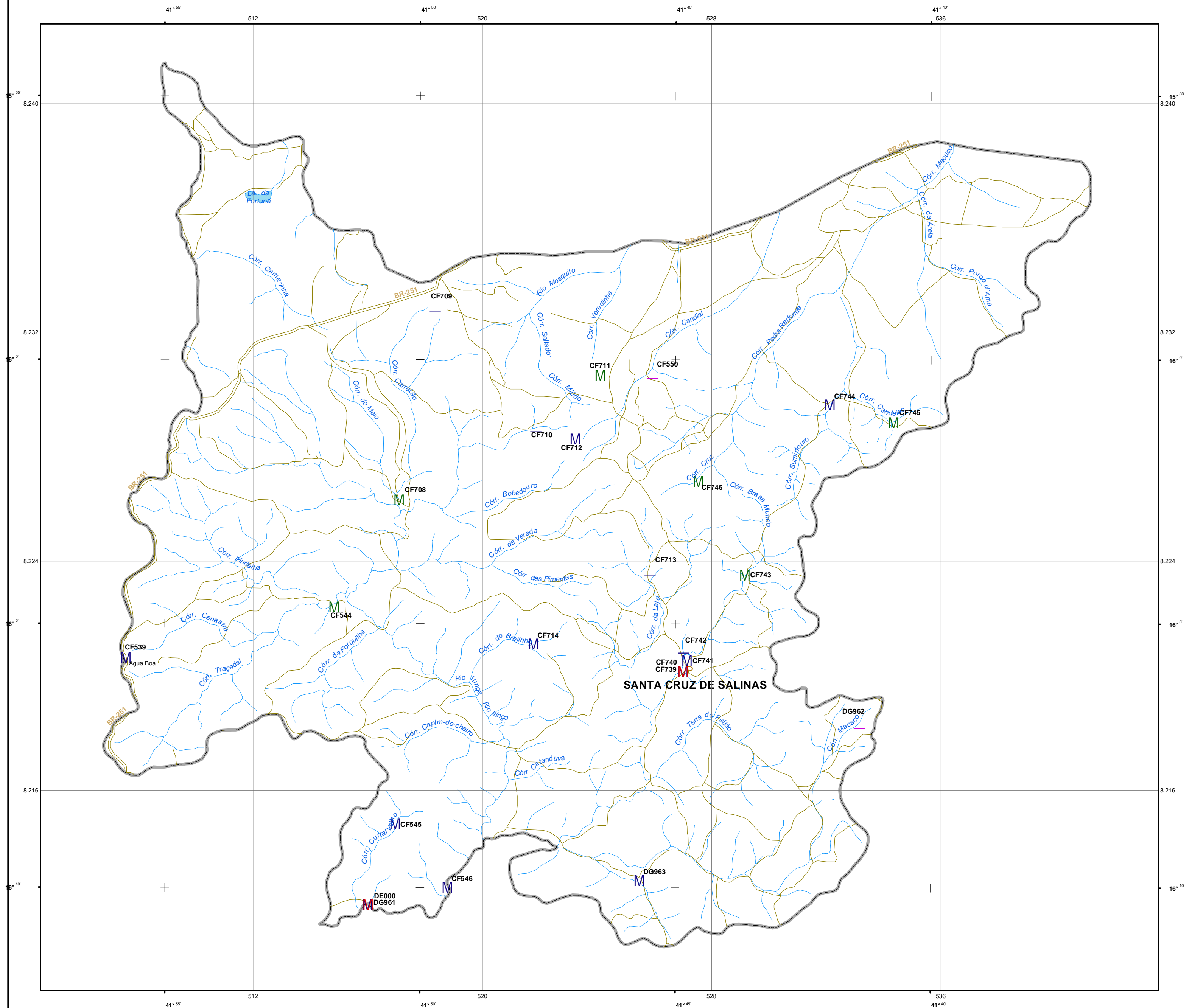

LOCALIZAÇÃO DO MUNICÍPIO

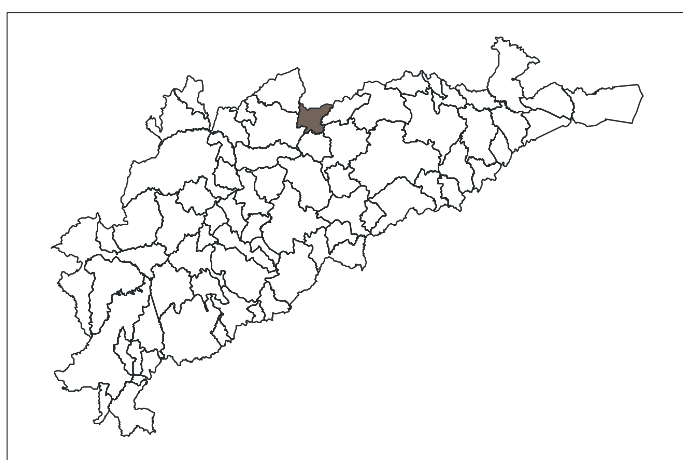

LOCALIZAÇÃO DO PROJETO

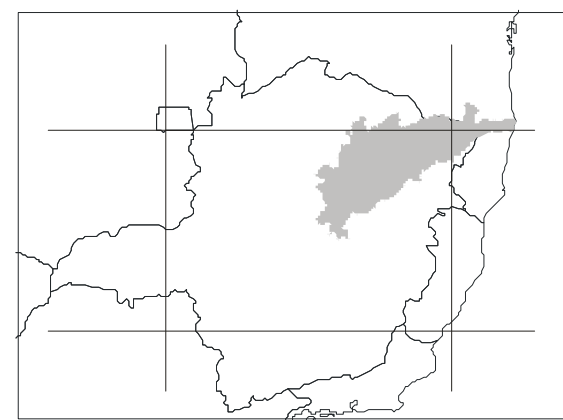

LEGENDA

| POÇO TUBULAR PÚBLICO | POÇO TUBULAR PRIVADO | |
|----------------------|----------------------|---------------|
| M (Azul) | Em operação | |
| M (Verde) | Paralisado | |
| M (Violeta) | Não instalado | |
| M (Vermelho) | Abandonado | |
| Z (Azul) | Poço escavado | |
| | S (Azul) | Fonte natural |

CONVENÇÕES

| | |
|--------------------------|--------------------|
| (Linha amarela) | Rodovia secundária |
| (Linha verde) | Rodovia principal |
| (Linha preta com traços) | Ferrovia |
| (Linha azul) | Rio, córrego |
| (Linha azul com traços) | Barragem, açude |

Chefe de Equipe: Eng. De Minas Reynaldo M. D. Alves de Brito

Recenseadores: Alesio Falleri Suarez
 Mauricio Vieira Rios
 Adriana de Jesus Felipe

O Projeto Cadastro de Fontes de Abastecimento por Água Subterrânea, na bacia do rio Jequinhonha, foi executado pela CPRM - Serviço Geológico do Brasil, sob a coordenação da Divisão de Hidrogeologia e Exploração - DHEXP do Departamento de Hidrologia - DEHIDRA, na Superintendência Regional de Belo Horizonte - SUREG/BH.

Base planimétrica extraída do Banco de Dados do Sistema GEOMINAS, 1999 da Cia. De Processamento de Dados do Estado de Minas Gerais - PRODEME. Dados Temáticos inseridos com base em informações fornecidas pela equipe técnica do Projeto.
 Base planimétrica preparada na GERIO/CPRM/BH, pela geógrafa Rosângela G. Bastos de Souza e pelos desenhistas cartográficos Elizabeth de Almeida Cadete Costa, Márcio Ferreira Augusto e Terezinha Ignácia de Carvalho. Editoração cartográfica executada na GEHTE/CPRM/BH, pelo geólogo Nelson Baptista de O. R. Costa e pela geógrafa Graziela da Silva Rocha Oliveira.

ESCALA 1:100.000

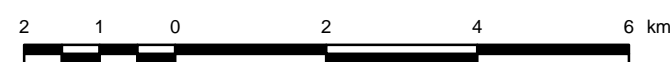

PROJEÇÃO TRANSVERSA DE MERCATOR
 DATUM HORIZONTAL: SAD-69

Origem da quilometragem TM: Equador e Meridiano 42° W. Gr.,
 acrescidas as constantes: 10.000km e 500km, respectivamente.

A CPRM agradece a gentileza de comunicação de falhas
 ou omissões verificadas nesta Folha.

2004

MAPA DE PONTOS D'ÁGUA

SANTA CRUZ DE SALINAS - MG



Secretaria de Geologia, Mineração e Transformação Mineral | Ministério de Minas e Energia | Ministério de Meio Ambiente

