

PROJETO ACAJUTIBA - APORÁ - RIO REAL

ARTICULAÇÃO DAS FOLHAS TOPOGRÁFICAS
NA ESCALA 1:25.000 (PETROBRAS - 1958/1963)

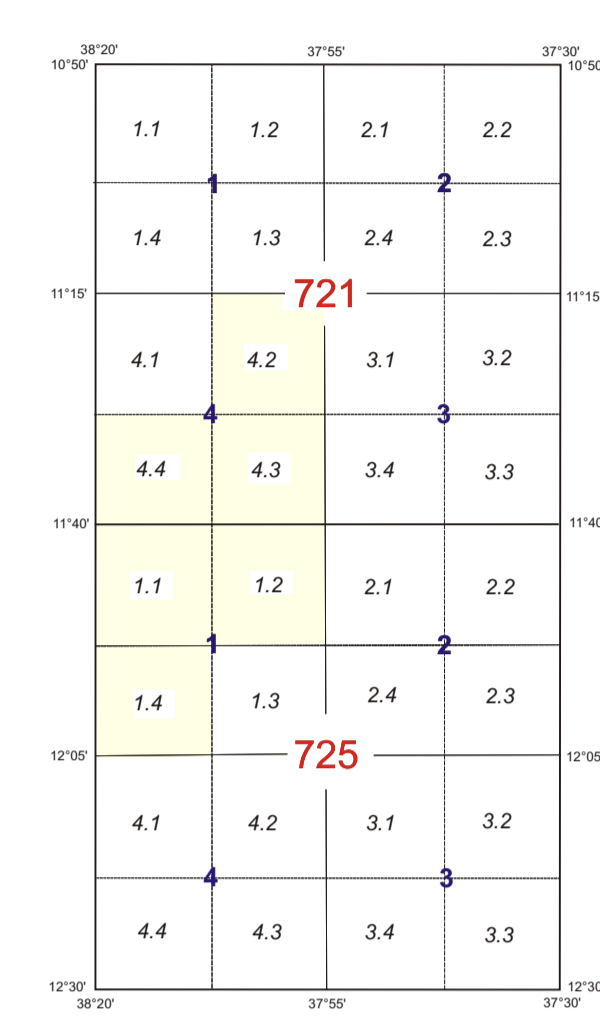

ARTICULAÇÃO DAS FOLHAS TOPOGRÁFICAS NA ESCALA 1:100.000
(PUBLICADAS PELA SUDENE E IBGE) COM OS LIMITES MUNICIPAIS

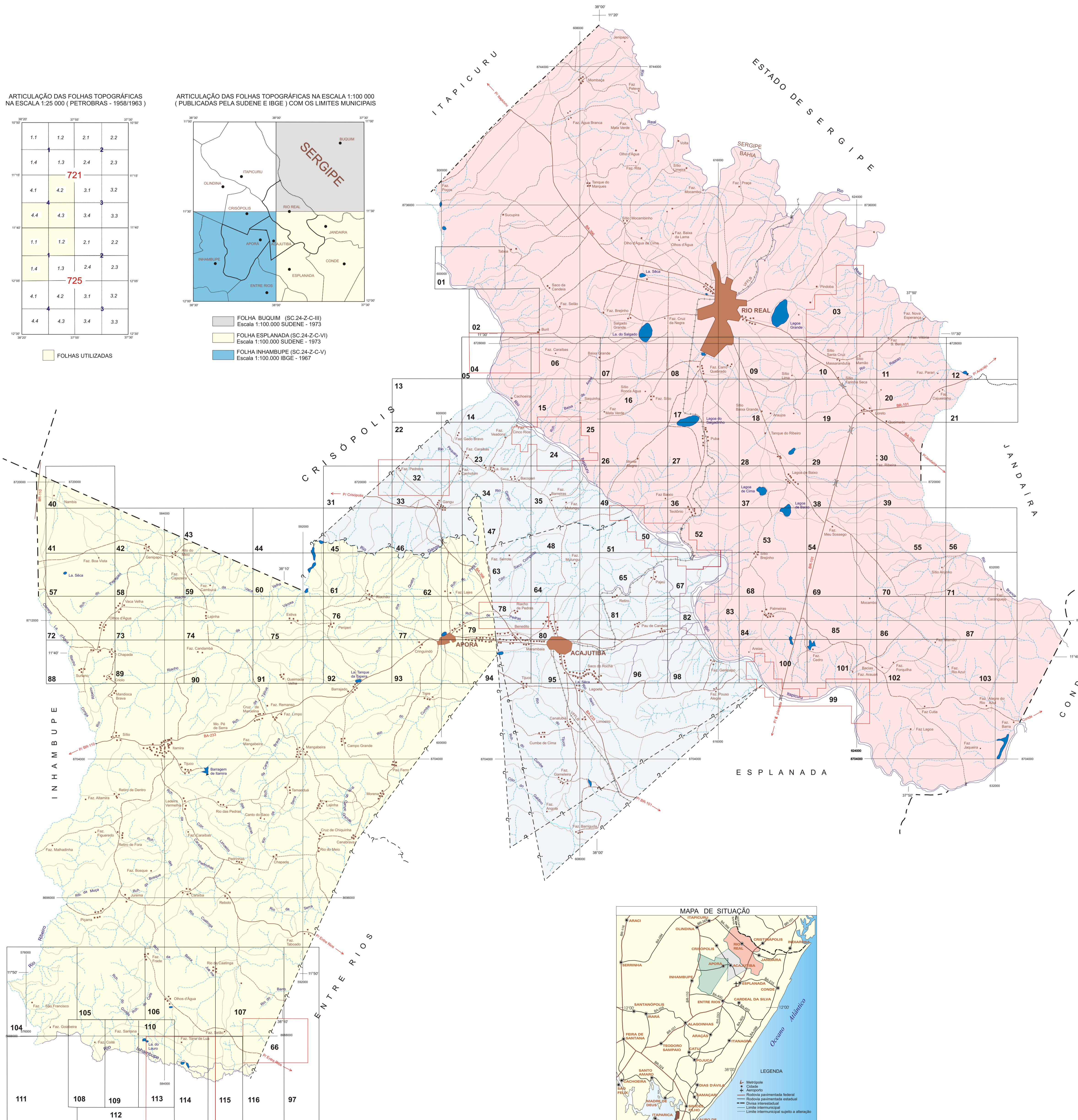
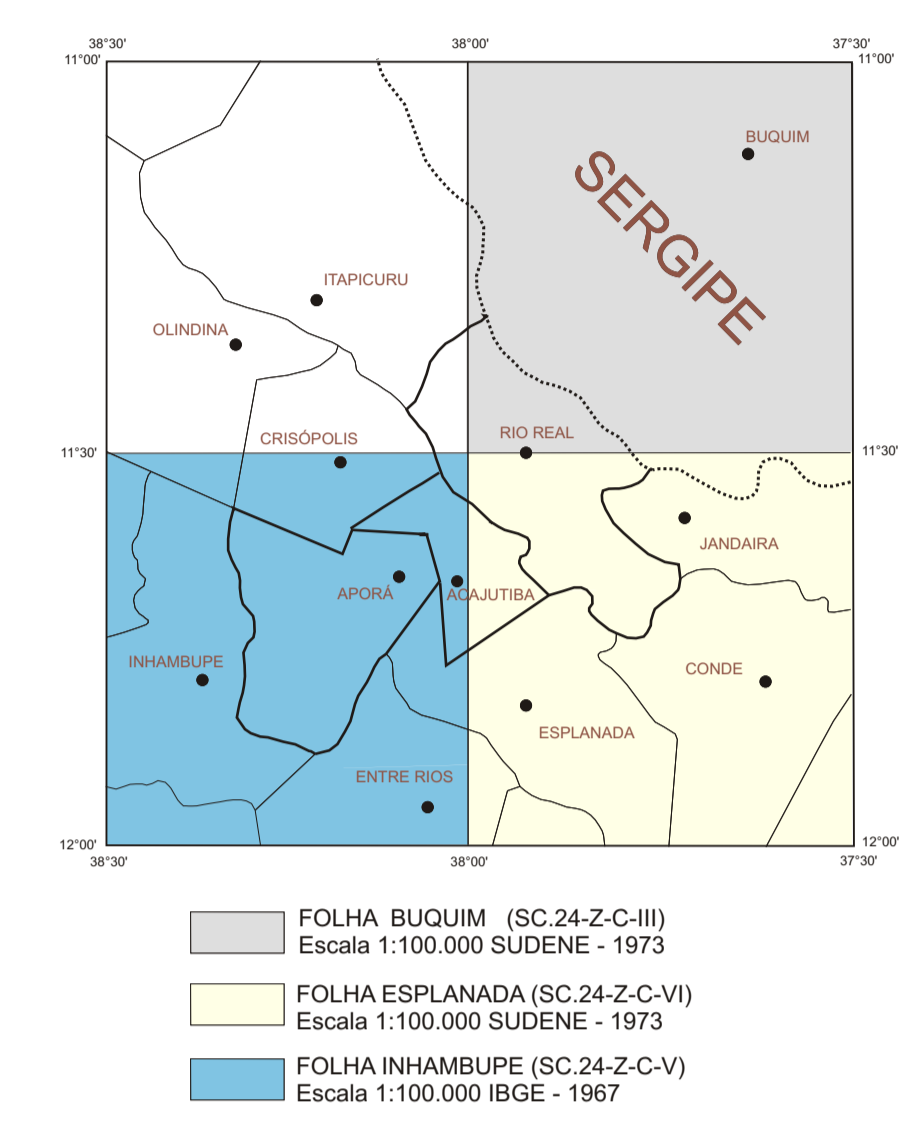

DIREITOS MINERÁRIOS					
Nº ÁREA	Nº PROTOCOLO	SUBSTÂNCIA	SITUAÇÃO LEGAL	REQUERENTE	MUNICÍPIO
01	9507051	Titâncio	Alvará de Pesquisa	Mineração Itaguahy LTDA	Acajutiba - Rio Real
02	9507042	Titâncio	Alvará de Pesquisa	Mineração Itaguahy LTDA	Acajutiba - Rio Real
03	9207048	Quartzo	Alvará de Pesquisa	Ramundo Dorcas Matos	Rio Real
04	9507043	Titâncio	Alvará de Pesquisa	Mineração Itaguahy LTDA	Acajutiba - Rio Real
05	9507023	Titâncio	Requerimento de Pesquisa	Isaio Nogueira	Crisópolis - Acajutiba
06	9507028	Gnaisse	Requerimento de Pesquisa	Isaio Nogueira	Acajutiba
07	9507042	Titâncio	Requerimento de Pesquisa	Isaio Nogueira	Rio Real
08	9507043	Titâncio	Requerimento de Pesquisa	Isaio Nogueira	Rio Real
09	9507046	Titâncio	Requerimento de Pesquisa	Isaio Nogueira	Rio Real
10	9507047	Titâncio	Requerimento de Pesquisa	Isaio Nogueira	Rio Real
11	9507040	Titâncio	Requerimento de Pesquisa	Isaio Nogueira	Jandaira - Rio Real
12	9507042	Titâncio	Requerimento de Pesquisa	Isaio Nogueira	Jandaira - Rio Real
13	9507026	Titâncio	Requerimento de Pesquisa	Isaio Nogueira	Crisópolis - Acajutiba
14	9507022	Titâncio	Requerimento de Pesquisa	Isaio Nogueira	Crisópolis - Acajutiba
15	9507029	Gnaisse	Requerimento de Pesquisa	Isaio Nogueira	Acajutiba
16	9507044	Titâncio	Requerimento de Pesquisa	Isaio Nogueira	Rio Real
17	9507045	Titâncio	Requerimento de Pesquisa	Isaio Nogueira	Rio Real
18	9507048	Titâncio	Requerimento de Pesquisa	Isaio Nogueira	Rio Real
19	9507049	Titâncio	Requerimento de Pesquisa	Isaio Nogueira	Rio Real
20	9507042	Titâncio	Requerimento de Pesquisa	Isaio Nogueira	Jandaira - Rio Real
21	9507043	Titâncio	Requerimento de Pesquisa	Isaio Nogueira	Jandaira - Rio Real
22	9507026	Titâncio	Requerimento de Pesquisa	Isaio Nogueira	Crisópolis - Acajutiba
23	9507021	Titâncio	Requerimento de Pesquisa	Isaio Nogueira	Crisópolis - Acajutiba
24	9507026	Titâncio	Requerimento de Pesquisa	Mineração Itaguahy LTDA	Acajutiba - Rio Real
25	9507020	Gnaisse	Requerimento de Pesquisa	Isaio Nogueira	Acajutiba
26	9507046	Titâncio	Requerimento de Pesquisa	Isaio Nogueira	Jandaira - Rio Real
27	9507045	Titâncio	Requerimento de Pesquisa	Isaio Nogueira	Rio Real
28	9507048	Titâncio	Requerimento de Pesquisa	Isaio Nogueira	Rio Real
29	9507049	Titâncio	Requerimento de Pesquisa	Isaio Nogueira	Rio Real
30	9507042	Titâncio	Requerimento de Pesquisa	Isaio Nogueira	Jandaira - Rio Real
31	9507046	Titâncio	Requerimento de Pesquisa	Isaio Nogueira	Crisópolis - Acajutiba
32	7107014	Argila	Alvará de Pesquisa	Mineração Panambucana LTDA	Acajutiba - Rio Real
33	9507027	Titâncio	Requerimento de Pesquisa	Isaio Nogueira	Crisópolis - Acajutiba
34	9507020	Gnaisse	Requerimento de Pesquisa	Isaio Nogueira	Acajutiba
35	9507021	Gnaisse	Requerimento de Pesquisa	Isaio Nogueira	Acajutiba
36	9507047	Titâncio	Requerimento de Pesquisa	Isaio Nogueira	Rio Real
37	9507040	Titâncio	Requerimento de Pesquisa	Isaio Nogueira	Rio Real
38	9507041	Titâncio	Requerimento de Pesquisa	Isaio Nogueira	Rio Real
39	9507044	Titâncio	Requerimento de Pesquisa	Isaio Nogueira	Inhambupe - Rio Real
40	9507038	Gnaisse	Requerimento de Pesquisa	Isaio Nogueira	Aporá - Inhambupe
41	9507037	Gnaisse	Requerimento de Pesquisa	Isaio Nogueira	Aporá
42	9507030	Gnaisse	Requerimento de Pesquisa	Isaio Nogueira	Aporá
43	9507031	Gnaisse	Requerimento de Pesquisa	Isaio Nogueira	Aporá
44	9507014	Gnaisse	Requerimento de Pesquisa	Isaio Nogueira	Aporá
45	9507035	Gnaisse	Requerimento de Pesquisa	Isaio Nogueira	Aporá - Crisópolis
46	9507028	Titâncio	Requerimento de Pesquisa	Isaio Nogueira	Aporá
47	9507029	Titâncio	Requerimento de Pesquisa	Isaio Nogueira	Crisópolis - Acajutiba
48	9507022	Gnaisse	Requerimento de Pesquisa	Isaio Nogueira	Acajutiba
49	9507026	Titâncio	Requerimento de Pesquisa	Isaio Nogueira	Acajutiba
50	9507093	Titâncio	Requerimento de Pesquisa	Mineração Itaguahy LTDA	Acajutiba - Rio Real
51	9507046	Titâncio	Requerimento de Pesquisa	Isaio Nogueira	Acajutiba - Rio Real
52	9507047	Titâncio	Requerimento de Pesquisa	Isaio Nogueira	Acajutiba - Rio Real
53	9507040	Titâncio	Requerimento de Pesquisa	Isaio Nogueira	Rio Real
54	9507041	Titâncio	Requerimento de Pesquisa	Isaio Nogueira	Rio Real
55	9507044	Titâncio	Requerimento de Pesquisa	Isaio Nogueira	Rio Real
56	9507045	Titâncio	Requerimento de Pesquisa	Isaio Nogueira	Rio Real
57	9507036	Gnaisse	Requerimento de Pesquisa	Isaio Nogueira	Rio Real
58	9507031	Gnaisse	Requerimento de Pesquisa	Isaio Nogueira	Aporá
59	9507030	Gnaisse	Requerimento de Pesquisa	Isaio Nogueira	Aporá
60	9507035	Gnaisse	Requerimento de Pesquisa	Isaio Nogueira	Aporá
61	9507034	Titâncio	Requerimento de Pesquisa	Isaio Nogueira	Aporá
62	9507029	Titâncio	Requerimento de Pesquisa	Isaio Nogueira	Aporá
63	9507028	Titâncio	Requerimento de Pesquisa	Isaio Nogueira	Acajutiba - Aporá
64	9507023	Gnaisse	Requerimento de Pesquisa	Isaio Nogueira	Acajutiba
65	9507043	Titâncio	Requerimento de Pesquisa	Isaio Nogueira	Rio Real - Acajutiba
66	9207039	Argila	Alvará de Pesquisa	CBPM	Entre Rios - Aporá
67	9507049	Titâncio	Requerimento de Pesquisa	Isaio Nogueira	Rio Real - Acajutiba
68	9507042	Titâncio	Requerimento de Pesquisa	Isaio Nogueira	Rio Real
69	9507046	Titâncio	Requerimento de Pesquisa	Isaio Nogueira	Rio Real
70	9507046	Titâncio	Requerimento de Pesquisa	Isaio Nogueira	Rio Real
71	9507047	Titâncio	Requerimento de Pesquisa	Isaio Nogueira	Rio Real
72	9507035	Gnaisse	Requerimento de Pesquisa	Isaio Nogueira	Rio Real
73	9507032	Gnaisse	Requerimento de Pesquisa	Isaio Nogueira	Aporá - Inhambupe
74	9507039	Gnaisse	Requerimento de Pesquisa	Isaio Nogueira	Aporá
75	9507036	Gnaisse	Requerimento de Pesquisa	Isaio Nogueira	Aporá
76	9507030	Titâncio	Requerimento de Pesquisa	Isaio Nogueira	Aporá
77	9507030	Gnaisse	Requerimento de Pesquisa	Isaio Nogueira	Aporá
78	9207040	Argila	Alvará de Pesquisa	Piças Santa Mônica S.A.	Acajutiba
79	9507027	Titâncio	Requerimento de Pesquisa	Isaio Nogueira	Acajutiba
80	9507024	Titâncio	Requerimento de Pesquisa	Isaio Nogueira	Acajutiba
81	9507048	Titâncio	Requerimento de Pesquisa	Isaio Nogueira	Rio Real - Acajutiba
82	9207034	Argila	Alvará de Pesquisa	Mineração Itaguahy LTDA	Rio Real - Acajutiba
83	9507049	Titâncio	Requerimento de Pesquisa	Isaio Nogueira	Rio Real - Acajutiba
84	9507042	Titâncio	Requerimento de Pesquisa	Isaio Nogueira	Rio Real
85	9507053	Titâncio	Requerimento de Pesquisa	Isaio Nogueira	Rio Real
86	9507046	Titâncio	Requerimento de Pesquisa	Isaio Nogueira	Rio Real
87	9507047	Titâncio	Requerimento de Pesquisa	Isaio Nogueira	Rio Real
88	9507034	Gnaisse	Requerimento de Pesquisa	Isaio Nogueira	Aporá - Inhambupe
89	9507033	Gnaisse	Requerimento de Pesquisa	Isaio Nogueira	Aporá
90	9507036	Gnaisse	Requerimento de Pesquisa	Isaio Nogueira	Aporá
91	9507037	Gnaisse	Requerimento de Pesquisa	Isaio Nogueira	Aporá
92	9507042	Titâncio	Requerimento de Pesquisa	Isaio Nogueira	Aporá
93	9507041	Titâncio	Requerimento de Pesquisa	Isaio Nogueira	Aporá
94	9507028	Titâncio	Requerimento de Pesquisa	Isaio Nogueira	Acajutiba - Aporá
95	9207039	Argila	Alvará de Pesquisa	CBPM	Entre Rios - Aporá
96	9507045	Titâncio	Requerimento de Pesquisa	Isaio Nogueira	Rio Real - Acajutiba
97	9207049	Forfato	Requerimento de Pesquisa	Mineração Tabuleiro	Aporá - Entre Rios
98	9507045	Titâncio	Requerimento de Pesquisa	Isaio Nogueira	Rio Real - Acajutiba
99	9507045	Titâncio	Requerimento de Pesquisa	Isaio Nogueira	Rio Real
100	9507045	Titâncio	Requerimento de Pesquisa	Isaio Nogueira	Rio Real
101	9507045	Titâncio	Requerimento de Pesquisa	Isaio Nogueira	Rio Real
102	9507045	Titâncio	Requerimento de Pesquisa	Isaio Nogueira	Rio Real
103	9507045	Titâncio	Requerimento de Pesquisa	Isaio Nogueira	Rio Real
104	9207070	Forfato	Requerimento de Pesquisa	Mineração Tabuleiro	Inhambupe - Aporá
105	9207071	Forfato	Requerimento de Pesquisa	Mineração Tabuleiro	Aporá
106	9207074	Forfato	Requerimento de Pesquisa	Mineração Tabuleiro	Aporá - Entre Rios
107	9207075	Forfato	Requerimento de Pesquisa	Mineração Tabuleiro	Aporá - Entre Rios
108	9207074	Argila	Alvará de Pesquisa	CBPM	Inhambupe - Aporá
109	9207075	Argila	Alvará de Pesquisa	CBPM	Inhambupe - Aporá
110	9207076	Argila	Alvará de Pesquisa	CBPM	Inhambupe - Aporá
111	9207069	Forfato	Requerimento de Pesquisa	Mineração Tabuleiro	Inhambupe - Aporá
112	9207072	Forfato	Requerimento de Pesquisa	Mineração Tabuleiro	Aporá
113	9207073	Forfato	Requerimento de Pesquisa	Mineração Tabuleiro	Aporá - Entre Rios
114	9207073	Argila	Alvará de Pesquisa	CBPM	Entre Rios - Aporá
115	9207078	Argila	Alvará de Pesquisa	CBPM	Entre Rios - Aporá
116	9207076	Forfato	Requerimento de Pesquisa	Mineração Tabuleiro	Entre Rios - Aporá

Fonte: DNPM (Dados atualizados pelo PROSIG até outubro/97)

CONVENÇÕES CARTOGRÁFICAS

- Cidade
- Vilas e outras localidades
- Fazenda
- Estrada unimunicipal
- Estrada unimunicipal com tráfego permanente
- Estrada unimunicipal com tráfego periódico
- Caminho
- Estrada de ferro
- Divisa interestadual
- Limite intermunicipal
- Limite intermunicipal aproximado
- Limite intermunicipal sujeito a alteração
- Rio perene
- Rio intermitente
- Lagoa
- Barragem
- Ponte

DECLINAÇÃO MAGNÉTICA 1968 E CONVERGÊNCIA MERIDIANA DO CENTRO DA FOLHA

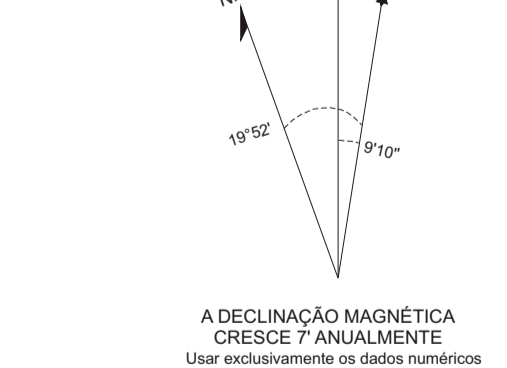

Autor: Geólogo Luiz Henrique Monteiro Pereira
Técnica em Geologia: Agneta Trindade Brandão

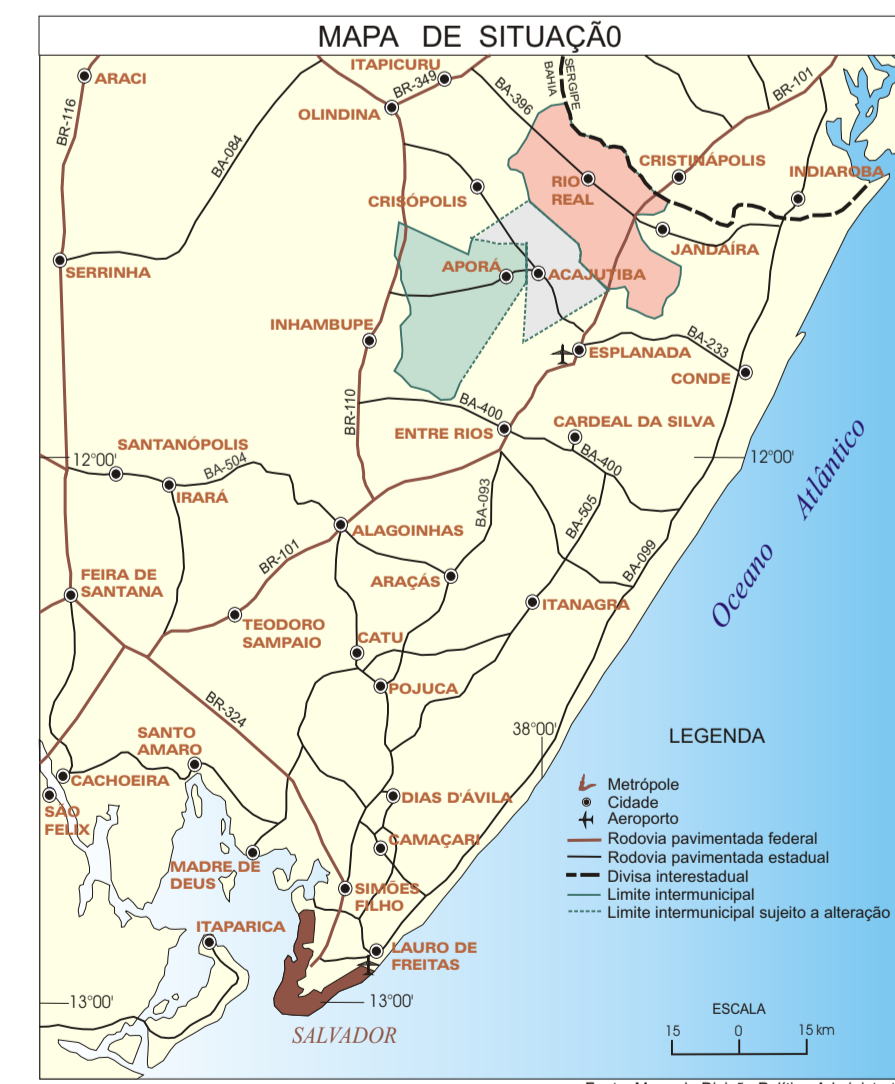

MAPA DE DIREITOS MINERÁRIOS

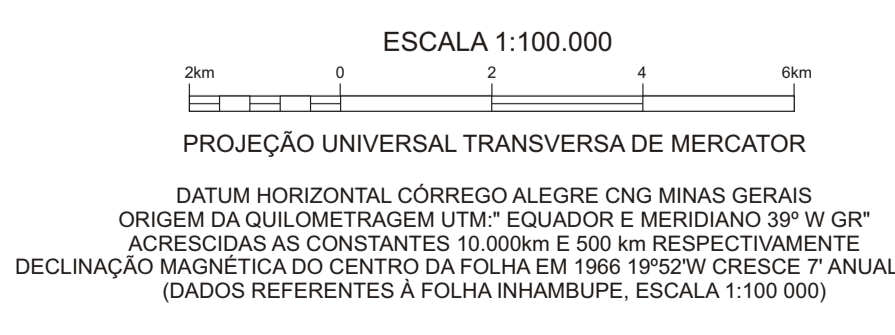

Bases planimétrica e topográfica geradas a partir das folhas Buquim (SC.24-Z-C-III) e Eplanada (SC.24-Z-C-VI), elaboradas pela SUDENE (1973) e Inhambupe (SC.24-Z-C-V), elaborada pelo IBGE (1967), na escala 1:100.000, e pela redução das folhas 721-4-2, 721-4-3, 721-4-4, 725-1-1, 725-1-2 e 725-1-4, elaboradas pela PETROBRAS / SACS / GEOPHO (1958-1963), na escala 1:25.000. Digitalização no programa GSMAP (USGS - United States Geological Survey), pela BMP Info - Comércio de Serviços de Informática Ltda. Edição no programa CorelDRAW 7.0 e utilização do sistema GEOEXP 4.2 na importação e exportação de dados. As referências foram atualizadas a partir de dados obtidos em imagens de satélite, pesquisa bibliográfica e trabalhos de campo. Este projeto foi desenvolvido na escala 1:100.000, indicada para atividades de planejamento regional. Trabalhos específicos exigirão serviços em escalas maiores.

Supervisão de Informática: João Henrique Gonçalves
Revisão e editoração da base cartográfica: Evaldo Cavatilha Brito
Digitalização do tema: Jackson Fernandes de Oliveira
Edição do tema: Evaldo Cavatilha Brito
Desenho da base cartográfica: Emerson Vieira de Macedo

Superintendência Regional de Salvador.
Tel. (071) 230-9977, FAX (071) 371-4005, e-mail: cprmas@bahianet.com.br

O Programa Informações para Gestão Territorial - GATE é executado pela CPRM - Serviço Geológico do Brasil, através de suas unidades regionais, sob a coordenação do Departamento de Gestão Territorial - DEGET. Este projeto foi executado pela Superintendência Regional de Salvador - SURGESA, através da Gerência de Hidrologia e Gestão Territorial - GEHTE/SA, mediante convênio firmado entre a CPRM e as prefeituras municipais de Acajutiba, Aporá e Rio Real.

PREFEITURAS MUNICIPAIS
ACAJUTIBA: José Luiz Mendes Brito - Prefeito
APORÁ: Agnora Mendes de Oliveira - Prefeito
RIO REAL: João Rodrigues de Góes - Prefeito

